



## I DUATLON NOCTURNO CALCIGADA 2017

**NOMBRE:** I DUATLÓN CROS NOCTURNO CALCIGADA

**FECHA:** 23 de Septiembre de 2017.

**LUGAR:** Pabellón de Sobradriel.

**RECORRIDO:** Será mixto, urbano y de camino rural, un recorrido totalmente llano y sin ninguna dificultad técnica.

**HORA:** 21:00 Carrera de federados y populares mayores de 18 años.

**DISTANCIA:** 4,5 Kilómetros 1ª carrera a pie + 18,3 kilómetros de btt + 2,7 kilómetros 2ª carrera a pie.

**MODALIDAD:** Duatlón Cros.

**CRONOMETRAJE CON:** Oficial Informático Patri.

TODOS LOS PARTICIPANTES SERAN OBSEQUIADOS CON BOLSA DEL CORREDOR y CENA.

\*Habrá duchas a disposición de los corredores en la Piscina de Municipal de Sobradriel.

Las inscripciones se podrán realizar en la página de la federación de Triatlón de Aragón.

<http://www.triatlonaragon.org/>

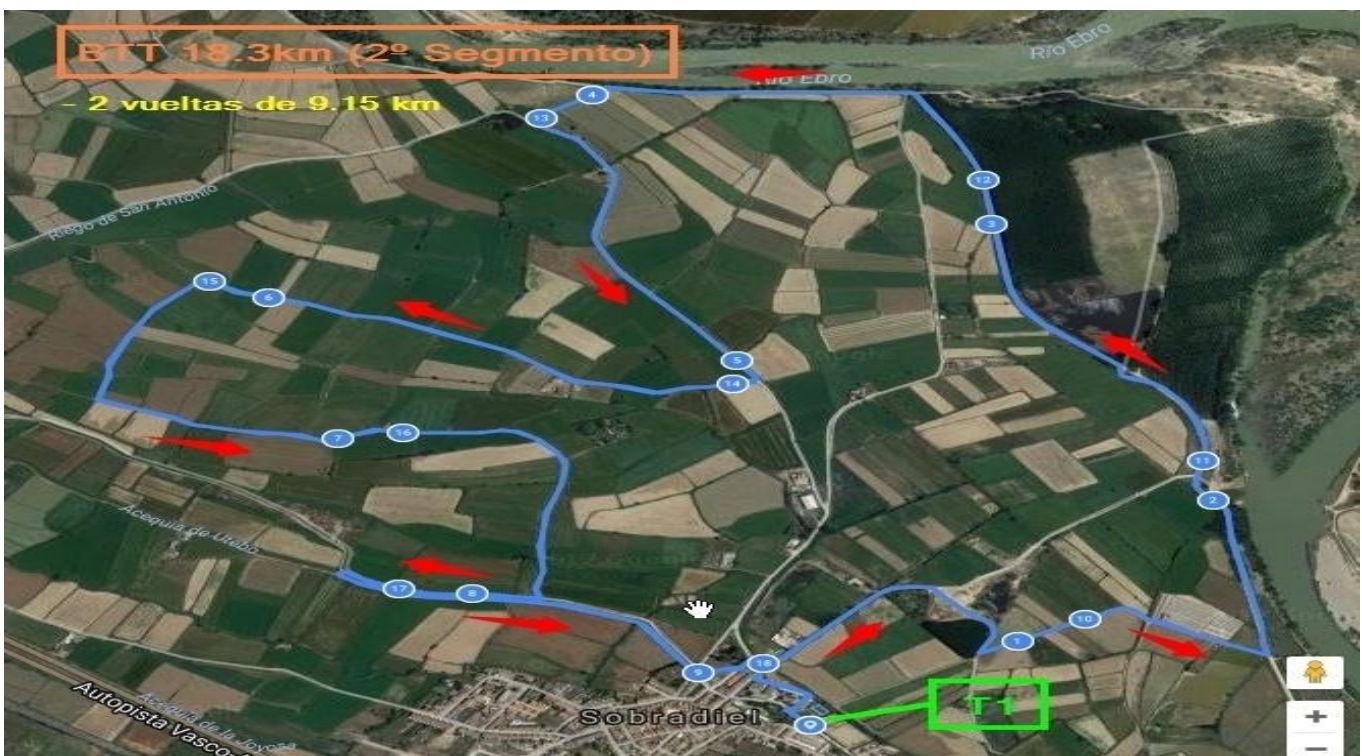

<https://es.wikiloc.com/wikiloc/view.do?id=18499460>

# **I DUATLÓN NOCTURNO CALCIGADA** **SOBRADIEL**

**23 de Septiembre de 2017**

## **REGLAMENTO DE COMPETICION**

**1.** El Duatlón Nocturno Calcigada ; **I Duatlón Nocturno (Calcigada)** se celebrara a partir de las **21:00 h el día 23 de Septiembre de 2017,**

**2.** La prueba estará regulada por la Federación Aragonesa de Triatlón siendo los jueces autorizados por la misma los competentes para la regulación de la prueba y se registrá por el **reglamento de competiciones de la Federación Española de Triatlón.**

**3.** La prueba será en modalidad Duatlón Cros, los deportistas deberán de cubrir **4,5km a pie 18,3 km en bicicleta de montaña (Btt) y 2,7km a pie**

La apertura del área de transición será a las 19:45 y el cierre de la misma a las 20:45, acto seguido se procederá a la cámara de llamadas. Los deportistas se presentarán 10 minutos antes de la salida quedando cada uno delante de su bicicleta.

**Se recuerda la prohibición de ir a rueda de duatletas de diferente sexo lo que supondría la descalificación.**

**4.** Las inscripciones se realizaran a través de la Federación Aragonesa de Triatlón a través de su web. La inscripción está limitada a **150 deportistas** por riguroso orden de inscripción. Desde el día 15 de Julio al 20 de Septiembre de 2017 a las 24:00h.

Primer tramo de 18 euros hasta las 23:59 del 15 de agosto o completar las 100 primeras plazas.

Segundo tramo de 23 euros hasta las 23:59 del 20 de septiembre o completar las 150 plazas.

La inscripción para los deportistas populares se incrementa en **6€** por **la contratación del seguro de día** y será de **24 €** en el primer tramo de inscripción y de **29 €** en el segundo tramo de inscripciones.

Se deberá realizar en la página de la Federación Aragonesa de Triatlón [www.triatlonaragon.org](http://www.triatlonaragon.org)

### **Devoluciones del importe de la inscripción:**

.- En su totalidad, si se tramita antes del **día 1 de Septiembre del 2017**, descontando el coste de las comisiones bancarias.

.- La mitad de la inscripción, si se tramita antes del **día 10 de Septiembre del 2017**, descontando el coste de las comisiones bancarias.

**Una vez pasadas estas fechas no se reembolsará ningún importe**

**NO SE ACEPTARAN INSCRIPCIONES EL DÍA DE LA PRUEBA.**

## **OBLIGATORIO EL USO DEL CASCO EN LA BICICLETA INCLUSO DURANTE EL CALENTAMIENTO.**

La Organización declina toda la responsabilidad en caso de accidente que ocurra o puedan ocasionar los participantes durante y por la disputa de la prueba.

### **5. Categorías con premios:**

Absoluta

Veteranos 1

Veteranos 2

Veteranos 3

Locales

**En masculino y femenino.**

PAREJAS MIXTAS, MASCULINAS Y FEMENINAS

**La entrega de trofeos será en el Pabellón Municipal de Sobradiel antes de la cena.**

**6. Premios:** Se otorgará trofeo a los tres primeros de cada una de las categorías y lote de productos alimenticios al primero de cada una de dichas categorías.

También se establece la categoría al club más numeroso de participación, con un premio de un jamón y al participante más iluminado con otro lote de productos alimenticios. Esta última categoría se valorará la decoración lumínica ya sea en el sector a pie como en el de bici.

**7. Distancias:** La prueba se disputara en distancia sprint, 4,5kms de carrera a pie, 18,3kms de bici en una vuelta y 2,7kms finales de carrera a pie ininterrumpida.

La carrera a pie se desarrolla por casco urbano y zona de parque sin grandes desniveles ni dificultad técnica.

El segmento ciclista estará controlado por personal de protección civil y la organización, la desobediencia de sus indicaciones supondrá la descalificación de la prueba.

El recorrido ciclista es por camino rural y estará cerrado al tráfico, delimitado claramente con señales en el suelo, cintas en los accesos y personal voluntario con chalecos reflectantes en todos los cruces del circuito.

Nunca pondrá en riesgo su integridad ni la de cualquier deportista.

**8. Dorsales:** La organización proveerá a los participantes de los dorsales a portar en la competición, siendo los siguientes: 1 dorsal rectangular grande en el que constara el numero asignado al deportista, este dorsal se llevara en la parte delantera del tronco a la vista de los jueces en la carrera a pie y en la parte trasera del tronco a la vista de los jueces en el segmento de bici, **por lo que se hace obligatorio el uso de goma como porta dorsales.**

1 dorsal adhesivo pequeño donde constara el número asignado al corredor y se ubicara en la parte delantera del casco en el segmento ciclista

1 dorsal cuadrado donde constara el número asignado al deportista y que se ubicara con bridas en la parte delantera de la bicicleta en un lugar que resulte visible a los jueces.

**9. Cámara de llamadas:** Los deportistas se personaran en la cámara de llamadas, anexa a la salida con 10 minutos de antelación a su salida, los oficiales realizarán control de material

**10. Salidas.** Se realizaran 2 salidas enfrente del Ayuntamiento de Sobradiel.

### **Horarios:**

19:00 a 20:30 -Entrega de dorsales.

19:45 a 20:45 -Apertura de BOX.

20:50 -Cámara de llamadas.

21:00 -Salida chicas.

21:02 -Salida chicos y parejas.

23:00 - Cena en el pabellón de Sobradiel a cargo de la organización, precio para acompañantes será de 6€ a los participantes entra con la inscripción.

**Menú: Pollo asado con patatas, pan, agua, tarta y café.** Los tickets para los acompañantes se venderán en el guardarropa.

**LA COMIDA PARA ACOMPAÑANTES SE PUEDE RESERVAR CON LA INSCRIPCIÓN. HABRÁ OPCIÓN DE COMPRAR TICKETS EL DÍA DE LA PRUEBA HASTA CUBRIR EXISTENCIAS DE (300pax)**

**IMPORTANTE:** OBLIGATORIO EL USO DE LUZ BLANCA DELANTERA Y TRASERA DE COLOR ROJO, LOS JUECES TÉCNICOS DE LA PRUEBA VALORARÁN LA LUMINOSIDAD DE DICHAS LUCES PUDIENDO PROHIBIR LA PARTICIPACIÓN EN DICHA PRUEBA.

**11. Antidoping.-** La organización se reserva el derecho a llevar a cabo el control antidopaje de los participantes según la normativa vigente de la Comisión Antidopaje de la Federación Española de Triatlón, al igual que prohíbe la participación a todo deportista con sanción vigente por resultado positivo en control antidoping de cualquier deporte.

La Organización señala los circuitos, no obstante, cada participante conocerá el circuito y es el único responsable de sus actos o errores.

La Organización pone a disposición de los participantes: Guardarropa, Duchas, Vestuarios, hidrolimpiadora karcher para las BTT y bolsa del corredor.

**LA INSCRIPCIÓN A LA PRUEBA SUPONE LA ACEPTACIÓN DE ESTE REGALMENTO**

**LA ORGANIZACIÓN SE RESERVA EL DERECHO A DECIDIR LA SUSPENSIÓN DE LA PRUEBA.**

**YES  
WITH  
CANCER** 